

RESULTADOS BUZONES DE OPINIÓN



PLADECO TEMUCO 2020 -2024

En el marco del proceso de diagnóstico participativo del PLADECO, se dispusieron 10 buzones de opinión en diversos puntos de la ciudad:



| | | | |
|--|--------------------------------------|--------------------------------|--|
| | MUNICIPALIDAD (CALLE PRAT) | CENTRO COMUNITARIO LANÍN | |
| | DIRECCIÓN DE DESARROLLO COMUNITARIO | CENTRO COMUNITARIO CURIÑANCO | |
| | CENTRO COMUNITARIO LABRANZA | CENTRO COMUNITARIO SANTA ROSA | |
| | CENTRO COMUNITARIO AMANECER | CENTRO COMUNITARIO NAHUEL BUTA | |
| | CENTRO COMUNITARIO PEDRO DE VALDIVIA | CENTRO COMUNITARIO HUÉRFANOS | |



RESULTADOS BUZONES DE OPINIÓN

PLADECO TEMUCO 2020 -2024



Estos buzones contaban con un diseño propio del proceso de actualización del PLADECO, junto con un espacio destinado para que las personas ingresaran sus aportes, para lo cual contenían un talonario con notas que permitían responder dos preguntas:

QUE QUIERES QUE
OCURRA EN
TEMUCO?

161
APORTES



TOTAL DE NOTAS

INGRESADAS 96

QUE NO QUIERES QUE
OCURRA EN TEMUCO?

58

APORTES





¿QUÉ SE QUIERE PARA TEMUCO?

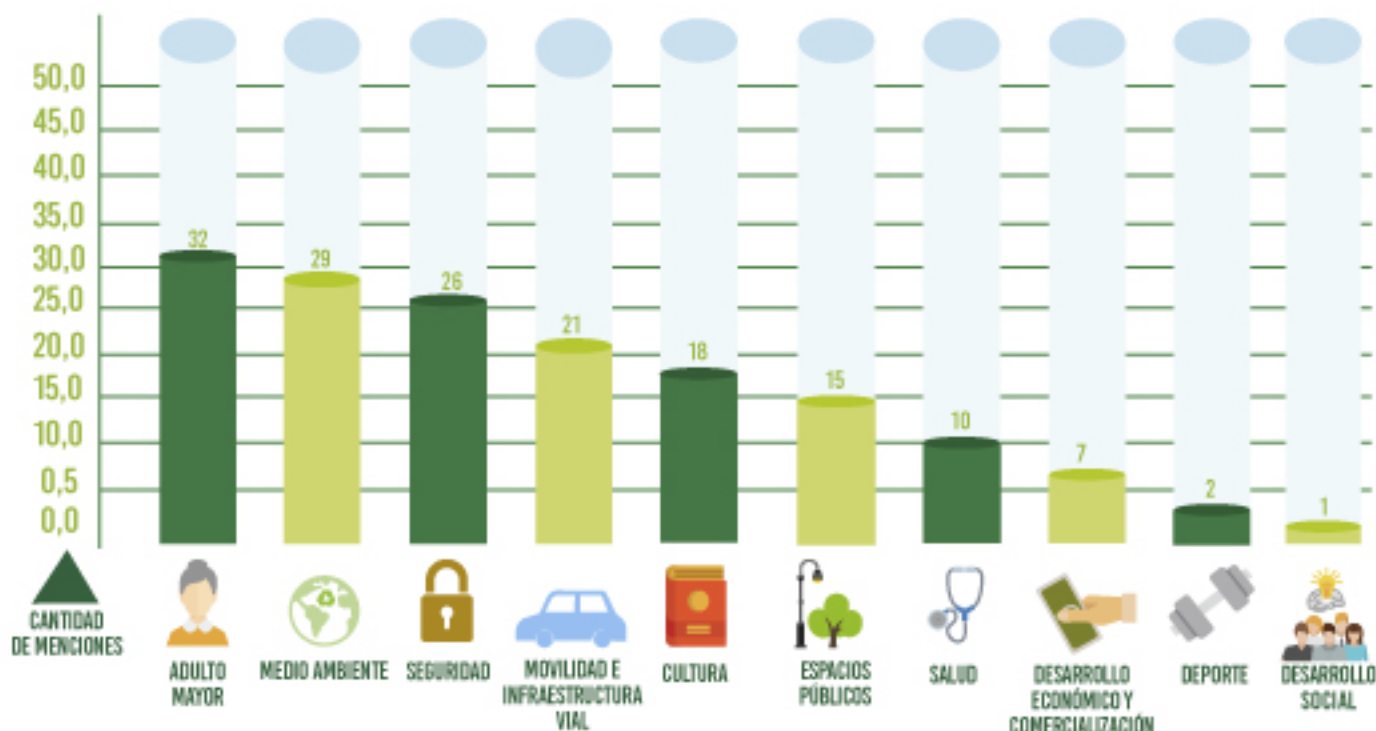



¿QUÉ NO SE QUIERE PARA TEMUCO?

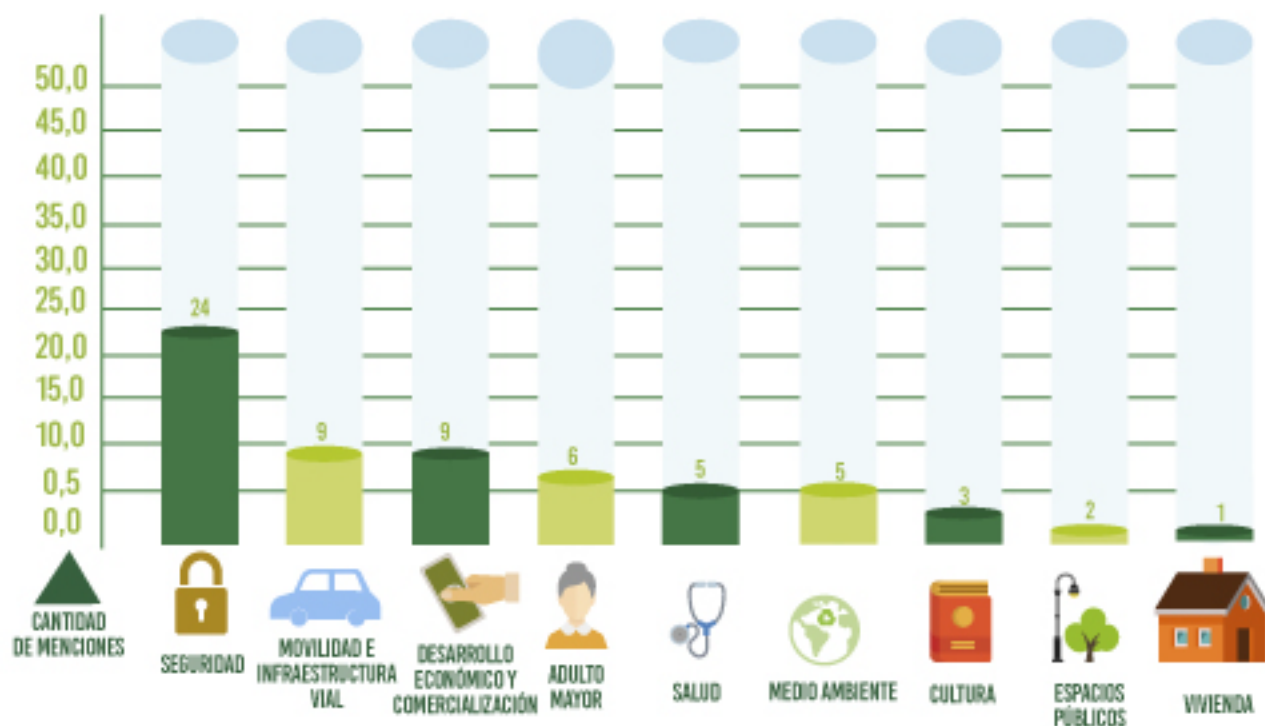

RESULTADOS BUZONES DE OPINIÓN POR UBICACIÓN



PLADECO TEMUCO 2020 -2024

(+) SE QUIEREN MEJORAS EN:
(-) NO SE QUIEREN PROBLEMAS EN:

Centro Comunitario Labranza

| + | - |
|---|------------------------------------|
| -Espacios Públicos -Cultura -Movilidad e infraestructura vial -Seguridad Ciudadana | Espacios Públicos Medioambiente |

Centro Comunitario Amanecer

| + | - |
|---|---|
| -Medioambiente -Seguridad Ciudadana -Movilidad e infraestructura vial -Seguridad Ciudadana | -Seguridad Ciudadana -Espacios Públicos -Movilidad e infraestructura vial -Medioambiente -Cultura |

Municipalidad (calle Prat)

| + | - |
|---|--------------------------------------|
| -Medioambiente -Adulto Mayor -Espacios Públicos -Deporte | -Medioambiente -Espacios Públicos |

Centro comunitario Lanín

| + | - |
|-----------------------|---|
| -Desarrollo Económico | |

Centro Comunitario Nahuelbuta

| + | - |
|---|--|
| -Adulto Mayor -Movilidad e infraestructura vial -Espacios Público -Cultura | -Adulto Mayor -Seguridad Ciudadana -Movilidad e infraestructura vial -Medioambiente |

Centro Comunitario Santa Rosa

| + | - |
|--------------------------------|--------------------|
| -Espacios Públicos -Cultura | -Espacios Públicos |

Centro Comunitario Pedro de Valdivia

| + | - |
|--|--------|
| -Salud -Desarrollo Económico -Adulto Mayor | -Salud |

Dirección de Desarrollo Comunitario

| + | - |
|---|--|
| Dirección de Desarrollo Comunitario -Movilidad e infraestructura vial -Adulto Mayor -Seguridad Ciudadana -Medioambiente -Salud | -Movilidad e infraestructura vial -Adulto Mayor -Seguridad Ciudadana -Medioambiente -Salud |

Centro Comunitario Curiñanco

| + | - |
|--|--|
| -Adulto Mayor -Cultura -Seguridad Ciudadana -Movilidad e infraestructura vial -Espacios Públicos -Medioambiente -Salud | -Seguridad Ciudadana -Movilidad e infraestructura vial -Salud -Adulto Mayor -Cultura |

Centro Comunitario Huérfanos

| + | - |
|---|----------------------|
| -Huérfanos -Medioambiente -Movilidad e infraestructura vial -Cultura | -Seguridad ciudadana |

